# SONDERBERICHT VON KIM GOGUEN VOM 7. APRIL 2023

**QUELLE:** https://justempowerme.com/who-killed-jfk-what-is-project-camelot-jfks-involvement-with-green-hilton-agreement-never-meant-to-help-the-people-us-government-is-officially-broke-cabals-past-scams-pallets-of/

(Zusammenfassung von JEM)

**Wer tötete JFK? | Was ist Projekt Camelot? | JFK's Beteiligung am Bündnis Green Hilton war nie dazu gedacht, den Menschen zu helfen | Die US-Regierung ist offiziell pleite | Frühere Betrügereien der Kabale: Paletten mit gefälschten Superscheinen und wertlosem Dinar | Der aktuelle Betrug der Kabale: FedNow! Eine Brieftasche mit wertlosem digitalen Bargeld! | Blauer & Gelber Drache Rothschild-Gruppen versuchen immer noch, die USA und das gesamte Finanzsystem der Welt zum Einsturz zu bringen | Wird King Chuckie wirklich wahnsinnig?** | By jemgroup

Dieser Lagebericht von Kim Goguen wurde am **7. April 2023** in den Nachrichten des United News Network gesendet, die für Abonnenten von U.N.N. verfügbar sind. Kim spricht über die Rivalität zwischen Kennedy und Bush, die Ermordung von JFK und darüber, worum es bei Projekt Camelot wirklich ging. Sie bestätigt auch, dass die US-Regierung seit ein paar Wochen offiziell pleite ist und dass der neueste Betrug der Kabale, FedNow, die Ursache für die Probleme im Nahen Osten ist. Ausserdem erfahren Sie mehr bezüglich King Chuckie.

7-4-2023 United Network News (unitednetwork.tv)

## Wer hat John F. Kennedy wirklich ermordet?

Kim hat in der Vergangenheit gesagt, dass es Bush Sr. war, der den Befehl zur Ermordung von JFK gab, aber sie hat noch ein paar weitere Details verraten. Derjenige, der die Operation orchestrierte, war ein Mann namens Henry. Sie gab seinen Nachnamen nicht an, aber sie wurde vor ein paar Jahren auf ihn aufmerksam gemacht und sie hatten ein kurzes Gespräch. Er ist inzwischen verstorben. Aber das ist derjenige, der es tatsächlich getan hat, und Bush hat es angeordnet.

### Die Familien Bush und Kennedy sind Mitglieder des Ordens der Schwarzen Sonne

Kim hat diese Information auch schon früher weitergegeben, aber angesichts der jüngsten Kandidatur von Robert Kennedy für die Präsidentschaft im Jahr 2024 ist es angebracht, sie zu wiederholen.

Sowohl die Bush- als auch die Kennedy-Familie haben an der Skull & Bones teilgenommen. Sie betrachten sich beide als Kandidaten bezüglich ihrer Blutlinie für das Oberhaupt des Ordens der Schwarzen Sonne oder des Schwarzen Drachen. Seit geraumer Zeit ist ein Kampf zwischen den Familien im Gange, und sie töten sich gegenseitig, links und rechts. Die Kennedys waren jedoch nicht diejenigen, die Bush Sr. ermordet haben. Er wurde von der Yakuza-Mafia durch den Verzehr von schlechtem Fisch ermordet, was ihr Markenzeichen ist, weil Bush Sr. einen Deal einging, um Fukushima in Japan undicht zu halten. Sie schickten das angereicherte Uran in die Antarktis und an einen Haufen anderer Orte. Als Bush nicht zahlte, musste er die Konsequenzen tragen. Die Yakuza sind Mitglieder der Grünen Partei und wer nicht zahlt, der spielt nicht. Allerdings hat sie nicht näher ausgeführt, was die Grüne Partei in diesem Zusammenhang ist. Meint sie den Grünen Drachen? Ich weiss es nicht.

*Hinweis: Nachfolgender Auszug und mehr über die Yakuza in einem ähnlichen Beitrag, Femtotechnologie, nicht Graphen ist die Replikationstechnologie in Impfstoffen/COVID-Tests/Masken | China ist völlig pleite | General Milley auf Tour | Weitere demontierte Systeme | Die Walking Dead TV Puppen | Teil 2 | Just Empower Me*

Aber es gibt einen Grund, warum der Kampf jetzt stattfindet. Es geht um Macht und Kontrolle über Amerika.

Wenn Sie Amerika kontrollieren, kontrollieren Sie die Welt.

Der Witz, wenn Amerika niest, bekommt die ganze Welt eine Erkältung, ist sehr wahr, vor allem jetzt. Sie drängen immer noch darauf, die Macht an China zu übertragen, aber das läuft nicht sehr gut. Und dann ist da natürlich noch der uralte Kampf zwischen dem Orden der **Schwarzen Sonne** und der Rothschild-Familie/Khasarier-Mafia/Orden des Drachen/Illuminaten um die Weltmacht. Kim scheint in dieser Zeit der richtige Kandidat zu sein, weshalb sie versuchen, sie für sich zu beanspruchen.

Es gab auch einen Streit zwischen Bush Sr. und Ronald Reagan, als dieser sich nicht mit dem einverstanden erklärte, was Bush wollte. Die Person der Agentur, die versucht hatte, Reagan zu ermorden, wurde vor Bushs Haustür abgeliefert, natürlich nicht ohne ihm mitzuteilen, dass er dies besser nicht noch einmal tun sollte. Es ist also nicht dasselbe passiert wie bei JFK.

Um JFK ranken sich jede Menge Verschwörungstheorien. Als er im Amt war, unterzeichnete er das Bündnis «The Green Hilton Agreement – Geneva 1963» (bibliotecapleyades.net). Allerdings unterzeichnete er es nicht als Präsident, sondern als Mitglied des Ordens der Schwarzen Sonne. Alle loben

ihn dafür, aber in Wirklichkeit reiste er nach Indonesien und traf sich mit dem Präsidenten Sukarno, der ebenfalls ein Schwarzer Sunnit war. Sie trafen eine Vereinbarung über den Transfer von Gold an das Schatzamt der USA, damals noch nicht das Finanzministerium. Nach seiner Ermordung floss das gesamte Gold wieder an die US-Notenbank, da das damalige Bündnis zwischen dem Orden der Schwarzen Sonne und dem Orden des Drachen nicht gebrochen werden durfte.

*Hinweis: Siehe den diesbezüglichen Beitrag über den Krieg zwischen Bush und Kennedy und das Grüne-Hilton-Abkommen oder den unten stehenden Auszug, 2 Drunkards Trigger Apocalypse Attempt 12.0 | Almost Unleash a Magnetic Pole Shift via Harmonic Reactor in Antarctica! | Lichte Seite benötigt alle Hände an Deck | JASON Society Troublemakers | Alpha-Omega Source-Bündnis - Herrschaft der Blutlinie läuft ab! | Die Herrschaft über die Erde wird uns, der Blutlinie des Lichts, jetzt gewährt! | Die Frühlings-Tagundnachtgleiche ist in Wirklichkeit der Neujahrstag, an dem die Quelle unsere Anweisungen für das Jahr sendet* | ***Just Empower Me***

## Die Trilaterale Kommission

*Die Trilaterale Kommission wurde 1973 gegründet, um zunächst alle Ressourcen des afrikanischen Kontinents und dann die Ressourcen der ganzen Welt an sich zu reissen. Sowohl **Jimmy Carter** als auch **Bush Senior** waren an der Trilateralen Kommission beteiligt. Bush verbrachte auch viel Zeit in Indonesien, und wenn Sie im Kreis der chinesischen Ältesten verkehrten, wüssten Sie, dass es das **Grüne-Hilton-Abkommen von Genf 1963** (bibliotecapleyades.net) gab, das zwischen Präsident Kennedy und Präsident Sukarno unterzeichnet wurde und angeblich eine grosse Menge Gold einführte und zum Druck von 3-Dollar-Scheinen führte. Und diese Scheine befinden sich noch heute im Besitz der CIA.*

*Kim sagte, dass die Federal Reserve im Rahmen des Bündnisses (**Managers of Paper Agreement**) die Kontrolle über die gesamte in den USA gedruckte Papierwährung hatte. Bezogen auf die Schwarze Sonne war John F. Kennedy und er unterzeichnete den Vertrag nicht mit dem Finanzministerium, sondern mit dem Finanzministerium der USA, das vom Orden der Schwarzen Sonne geleitet wurde. Dies war der uralte Kampf zwischen dem Orden der Schwarzen Sonne und dem Orden des Drachen um die Kontrolle über die Welt. Wir wissen, was mit Kennedy geschah, der nicht der gute Kerl war, für den ihn alle halten wollen. Sein Ableben wurde in Wirklichkeit von Bush Sr. befohlen, weil es zwischen den beiden einen Kampf darum gab, wer der König von Nordamerika werden sollte, dass **Projekt Camelot** genannt wurde. Das war der Name des Projekts zu dieser Zeit.*

*Die Kennedy-Familie und die Bush-Familie waren also beide in der Schwarzen Sonne und stritten sich darum, welche Familie an die Spitze kommen würde. Da Kennedy derjenige war, der den Deal ausgehandelt hatte, war das die Rechtfertigung, ihn loszuwerden. Carter unternahm auch viele Reisen und führte viele Gespräche mit Präsident Soekarno, einem Mitglied des Ordens der Schwarzen Sonne, und mit Suharto, der dann das Amt in Indonesien übernahm. Sie alle stecken bezüglich des Eugenik-Programms unter einer Decke.*

## Was war das Projekt Camelot wirklich?

**Denken Sie daran, dass der Orden des Drachen dem Orden der Schwarzen Sonne 3000 Jahre lang bis 2018 überlegen war.**

Die Menschen stellen sich vor, dass JFK das Gold an das Finanzministerium, eine staatliche Einrichtung, übergab, um uns vor der Federal Reserve zu retten. Das könnte nicht weiter von der Wahrheit entfernt sein. Aber die Übergabe der Vermögenswerte an das Finanzministerium der USA, die Organisation der Schwarzen Sonne, hätte ihn zum Leiter von Nordamerika für die Schwarze Sonne gemacht.

Das ist es, was das Projekt Camelot in Wirklichkeit war: die Krönung des Königs von Nordamerika. Der Kampf hatte nichts mit dem Amt des Präsidenten zu tun oder damit, wer der nächste Präsident werden würde. Es ging darum, wer innerhalb des Ordens die Macht erlangt.

## Worum ging es bei JKS' Behauptungen über die CIA?

Jeder Präsident ist Mitglied der einen oder anderen Blutlinie, da gibt es keine Ausnahme. Auch alle Helfer sind Mitglieder einer Blutsfamilie. Wenn Sie in Washington D.C. arbeiten, arbeiten Sie für die eine oder andere Blutsfamilie oder Sie werden ein Mitglied. Niemand geht wirklich in die Politik, es sei denn, man wird dazu zugelassen und ausgewählt. Hollywood für Politiker.

Nun, jedem Präsidenten wird eine Gruppe zugewiesen, die «Farm» genannt wird.

**Die CIA wird als «Farm» bezeichnet.**

Jede Agenturgruppe wird der Farm 41, 42, 43, 44 usw. zugewiesen, und das geht schon seit den 1970er Jahren so. Reagan hatte zum Beispiel die Reaganites.

Sie teilen Langley also in diese Teile auf und stellen sich vor, dass sie Feinde sind. Sie stellen sich vor, dass sie gegeneinander sind, weil sie Farm 45 sind und wir jetzt Farm 46 haben. Aber sie werden alle von denselben Leuten angeheuert und sind nur die rechte oder die linke Hand im Spiel des Krieges. Das Projekt Camelot geht sozusagen weiter. Keiner weiss, wer gegen wen kämpft, ob Sie gegen die Khasarier-Mafia kämpfen oder nicht. Das ist eine Tatsache. Sie mögen sich also vorstellen, dass sie eine andere Agenda verfolgen, und das tun sie wahrscheinlich auch, aber das bedeutet nicht, dass sie tatsächlich Feinde sind.

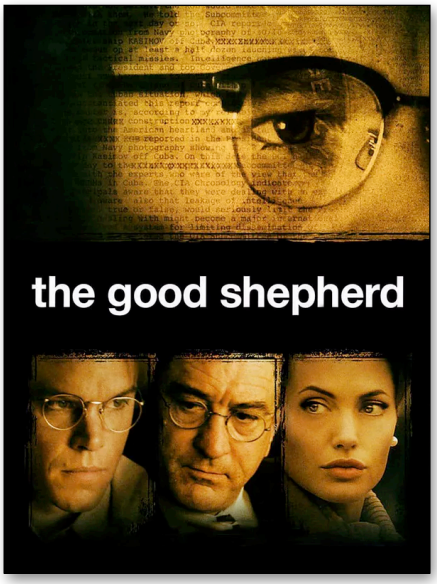


Bush Sr. leitete auch eine Zeit lang die CIA. Es gibt eine Figur von Bush Sr., die in dem Film «Der gute Hirte» mit Matt Damon dargestellt wird, und ihm wird die Gründung der CIA zugeschrieben. Diese ganze Sache, die sich heute in den Nachrichten abspielt, diese Helfer, die die Trump-Show leiten, und die Helfer, die die Biden-Show leiten, sind also nur verschiedene Gruppen, die gegeneinander kämpfen. Denn wenn Sie an den Punkt kommen, an dem die Person, die Sie steuern, auf dem Stuhl sitzt, egal ob sie tot oder lebendig ist, können Sie deutlich höhere Gebühren für die Vermittlung von Geschäften verlangen. Und so funktioniert es. Jeder macht sich die Taschen voll und sie wollen, dass ihr Mann 8 Jahre bleibt, damit sie so lange wie möglich Geld verdienen können.

Kim sagte, dass Bush Sr. das SOS auch für eine kurze Zeit leitete. Ich bin mir allerdings nicht sicher, ob sie SOS oder SES meinte.

Ich nehme an, SOS steht für «Secretary of State?» Ich konnte keine andere Behörde oder Organisation als diese finden und kann mich nicht daran erinnern, dass er diese Funktion innehatte. SES, der Senior Executive Service, könnte hingegen das sein, was sie meinte. In dem unten stehenden Auszug und dem ähnlichen Beitrag höre ich zum ersten Mal, dass sie den SES erwähnt. Aber das ist nur eine Vermutung meinerseits.

*Hinweis: Ähnlicher Beitrag, The Divine Solar Feminine Christos-Sophia | Cathedral Activation in Rosslyn Kappelle, Chartres Cathedral und Lincoln Cathedral bezüglich der Sonnenfinsternis am 7. Dezember | Just Empower Me*

**Senior Executive Services (SES) – Männer in Schwarz (MIBS)**

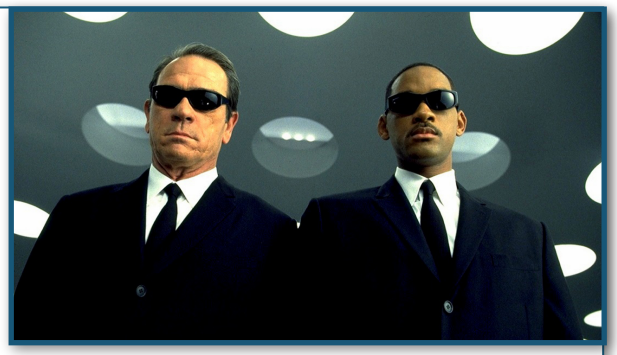

Ihre Lage wird immer bedrohlicher, so dass die Bekloppten beschlossen haben, die Abteilung Senior Executive Service (United States), kurz SES, anzurufen. Hier ist eine weitere Gruppe von Psychos, die es zu entlarven gilt. Diese Gruppe hat eine Sicherheitsfreigabe, und zwar eine ziemlich hohe, wie Kim sagt. Die US-Regierung hat ihnen eine sehr hohe Sicherheitsfreigabe gegeben, aber sie behaupten, dass sie nicht zu einem Geheimdienst gehören. Kim sagte, dass dies einfach nicht der Fall ist und dass sie definitiv Verbindungen haben, obwohl sie behaupten, Zivilisten zu sein. Sie sagte, sie seien schon immer überwiegend Briten, eine private Söldnergruppe, gewesen. Sie haben vor kurzem die Einrichtung in New York übernommen, die das gesamte Bankensystem weltweit überwacht, oder zumindest alle wichtigen Institutionen. Jetzt, da sie weiss, wie genau die Überwachung erfolgt, nämlich mit einem elektromagnetischen Laserabfanggerät, arbeiten sie und ihr Team daran, sie auszuschalten.

Der SES ist auch an vielen Impfstoffunternehmen beteiligt und untersteht der Krone, die natürlich die Rothchilians sind. Sie beschützen die Federal Reserve und ihre Institutionen in den USA und auf der ganzen Welt. Die SES scheint eine britische zivile Truppe zu sein, aber sie ist das, was wir die Fünfte Kolonne nennen würden. Sie sind auch die berühmten MIBS, (Men in Black) und sie sind sozusagen die letzte Instanz. *Hm, ich habe mich schon gefragt, wann die MIBS wohl ins Spiel kommen?*

### Hilfen bei der Trump-Show

Die Helfer, die die Trump-Show leiten, haben zu wenig Geld. Ihnen wurde versprochen, dass er 2024 zurückkommen würde, damit sie ihre Geschäfte mit dem grossen Geld abschliessen können. Sie stellen sich immer noch vor, dass es tatsächlich Trump war, der das grosse Geld ins Land gebracht hat, aber das war er nicht. Es war Kim, die offensichtlich nicht zu dieser Gruppe gehört. Sie wiederholt dies immer wieder.

> Man muss es ihnen sagen, denn vor etwa 2 Wochen ist die US-Regierung tatsächlich pleite gegangen.

Wir müssen also anfangen, diese Produktionsverträge abzuschliessen und einige dieser Leute nach vorne zu bringen und einen anderen Bus zu fahren.

## Was bedeutet es wirklich, dass die US-Regierung pleite ist?

Kim's Version von «pleite» könnte etwas anderes bedeuten als die Version der Regierung. Kim's Definition von «pleite» bedeutet, dass die US-Regierung derzeit nicht allen ihren Verpflichtungen nachkommen kann, d.h. den Kupons bezüglich der Staatsanleihen und dergleichen mehr.

Sie haben eine Menge Geld von Signature Bank und SVP gestohlen, um die Regierung am Laufen zu halten. Könnten sie möglicherweise noch mehr Geld von Banken stehlen, die ein wenig Liquidität haben? Möglicherweise. Sie weiss, dass sie schon oft versucht haben, das Geld des Volkes zu stehlen, aber das hat nicht geklappt.

- Können sie mit dem gestohlenen Geld Handel treiben? **Nein**.
- Sind sie in der Lage, neue Anleihen auszugeben? **Nein**.

## Super Notes, diese Paletten mit Bargeld Betrug

Aber heute machen sie etwas ganz anderes und kopieren eine Taktik von Bush Sr., der dafür bekannt war, dass er Menschen dazu brachte, Dinge, umsonst zu tun, indem er einen Vermögenswert vorzeigte, der scheinbar etwas wert ist. Er war derjenige, der hinter all den Paletten mit Bargeld, diesen Superscheinen während des Sturzes des Schahs im Iran stand. Er hat dasselbe getan, als er den Saudis während des Wüstensturms all diese Paletten mit Bargeld schickte. Sie können dieses Geld immer noch nicht in irgendeiner Form verwenden, aber es gibt das Versprechen, dass es eines Tages gut sein wird, wenn Sie nur Ihre Arbeit machen.

## Der Dinar-Betrug

Dann kamen wir auf den Dinar zu sprechen. Viele Generäle und Operateure haben die Garagen voll mit Dinar. Dann sind es die gefälschten Anleihen, die all diese Leute im Internet kaufen und von denen ihnen gesagt wird, dass sie in der Regel einmal pro Woche gut sein werden. Seit 15 Jahren ist niemand in der Lage, diese einzulösen.

## FedNow der neueste Schwindel

Die nicht wiederherstellbaren Bekloppten machen das Gleiche wie Poppy Bush und versprechen digitale Währungen. «Sie werden einer der ersten sein, die eine digitale Brieftasche (Wallet) bekommen!» Oh, wow. Aber Sie können niemandem erzählen, dass Sie eine digitale Brieftasche beim US-Finanzministerium oder UST, wie auch immer sie es nennen, haben. Wir haben all diese Anleihen ausgezahlt, aber es ist noch nicht gut. Im Juli wird es gut sein, wenn FedNow online geht! Oh, jeh!

**Nun, es gibt kein FedNow-System, es existiert schon seit langem nicht mehr.**

Kim lehnt diese Bündnisse immer wieder ab. Aber das Problem ist, dass die Menschen, insbesondere die Operateure, die Arbeit machen, damit sie die digitale Währung FedNow erreichen können. Man hat ihnen eine unmögliche Aufgabe gestellt, die sie niemals erfüllen werden.

- Sie verfügen nicht über die Technologie, die Basisplattform, in erster Linie das Omega-System, mit dem sie ein grosses System betreiben können.
- Ungefähr 80 % der Welt handelt mit physischem Bargeld. Sie legen ihr Geld nicht in den Banken an, weil sie wissen, was passiert.
- Selbst wenn sie in jedem Land der Welt, digitale Systeme installieren und versuchen, bis Juli auf dieses neue System umzustellen, wird das nie geschehen.

Werden die Operateure weiterhin um den Globus rennen und sich erneut täuschen lassen? Sind das dieselben Leute, die eine Garage voll mit Dinar haben, die sie nicht einlösen können?

## Ist dieser FedNow-Betrug die Ursache für die derzeitigen Probleme im Nahen Osten?

Auf jeden Fall. Kim kann bestätigen, dass es auch im Irak Menschen gibt, die diese digitalen Geldbörsen besitzen. **Sie wurden ihnen auf dem Weltwirtschaftsforum gegeben, das ist eine Tatsache!** Auch im Libanon und in Israel gibt es Menschen, die diese gefälschten Geldbörsen besitzen. Ihnen allen wurde vom chinesischen Orden des Drachen versprochen, dass diese Brieftaschen ersetzt werden, sobald die aktuelle «Federal Reserve Note» stirbt.

Wenn die «Federal Reserve Note» stirbt, ist das so, als würde man mit 140 Km pro Stunde auf der Strasse fahren und dann die Bremse durchtreten. Wir fliegen durch die Windschutzscheibe. Wir alle auf der ganzen Welt und fast jedes einzelne Land, das mit den USA Handel treibt, fliegen durch die Windschutzscheibe. Sind wir alle unglücklich mit Powell und Yellen und all diesen Leuten? Ja!
Aber sie sind nur die Schauspieler bezüglich des Fernsehens. Es sind die Drehbuchautoren, mit denen Sie unzufrieden sind. Sie werden alles sagen, was man ihnen sagt, und Gott bewahre, dass man ihnen nicht aus dem Stegreif eine Frage stellt.

Aber das ist die treibende Kraft, die all diese Operateure, diese Länder, diese Geheimdienste und die Russen dazu bringt, das zu tun, was sie gerade tun, weil man ihnen mit dem, was in diesen Brieftaschen ist, **persönlichen Reichtum verspricht**. Und wir haben Leute im Kongress, die verrückte Dinge beschliessen und tun, um sich auf diese angebliche Währung vorzubereiten, **die nicht im Juli kommen wird**. Wenn Sie Kim nicht glauben, fragen Sie jeden auf der Welt, der Dinar- und Simbabwe-Noten besitzt und **seit 15 Jahren** darauf wartet, sie einzulösen.

**Kim warnt jetzt diese Leute, die mit ihren angeblich «geheimen» digitalen Geldbörsen.**
**Wenn Sie sich vorstellen, dass sie ihre Scheine gegen digitale Währungen eintauschen werden und das im Osten oder umgekehrt schicken und erwarten, dass man Sie in dieser Währung bezahlt, dann haben Sie gerade umsonst gearbeitet. Wenn Sie nun auf Kims Seite des Zauns stehen und sich am Wiederherstellungsplan beteiligen wollen, erwartet sie von niemandem, dass er umsonst arbeitet. Aber wenn Sie mit ihr Geschäfte machen wollen, werden Sie KEINE Befehle von der Schwarzen Sonne, dem Orden des Drachen oder einem der Chinesen, die diese Regierung steuern, annehmen. Und Sie werden genau das liefern müssen, was verlangt wird.**

## Die Blauer Drache und Gelber Drache Rothschild-Gruppen

> In der Zwischenzeit sind es vor allem die Rothschild-Gruppen der Blauer Drache und Gelber Drache, die weiter ihr Unwesen treiben. Im Moment sind sie sehr aktiv und versuchen, die USA und das gesamte Finanzsystem der Welt zu ruinieren, während sie pleite sind. Also schicken sie ihren Sündenbock, die Federal Reserve, um ihren Untergebenen zu sagen, dass sie liquide sind, obwohl sie es nicht sind!

Israel nimmt immer noch Befehle von diesen beiden verrückten Rothschild-Familien entgegen. Es gibt noch mehr Gerüchte über Geld und andere Dinge, die den Israelis für ihre Arbeit im Nahen Osten zur Verfügung gestellt werden. Sie versuchen, einen Krieg mit dem Libanon, Syrien und Israel anzuzetteln, aber es klappt nicht wirklich. Es fliegt definitiv etwas Artillerie hin und her und stachelt Menschen, die sich nicht beteiligen wollen, zur Teilnahme an. Kim weiss nicht, ob ihnen klar ist, dass das Geld nie kommt. Es ist mehr als wahrscheinlich, dass sie an den Betrug glauben und ihnen eine Zahlung in der Zukunft versprochen wird. Ich schätze, wenn die Lüge funktioniert, werden sie es weiter tun.

## Ist King Charles verrückt geworden?

Offensichtlich wird King Chuckie verrückt. Er hat ständig Wutausbrüche. Nachdem er verkündet hatte, dass sein Enkel Louis der neue König sein wird und damit seine Söhne überspringt, beschlossen seine Machthaber, das Ganze bezüglich eines Aprilscherzes zu verdrehen und zogen es zurück. Aber Kim sagt uns, dass es ursprünglich kein Scherz war. Er hat wirklich einen Wutanfall bekommen, als seine beiden Söhne nicht an dem teilnehmen wollten, was er für die tollste Sache der Welt hält, nämlich an der satanistischen Organisation, der er angehört. Während seines Wutanfalls kündigte er Louis als nächsten in der Thronfolge an.

Kim sagte auch, sie glaube nicht, dass sich Chuckie dafür interessiert, was andere über ihn denken, weil er glaubt, dass er jetzt ‹der Mann› ist. Er hat so viele Jahre darauf gewartet, in diesem Stuhl zu sitzen, weil seine Mutter einfach nicht sterben wollte und jetzt, wo er da ist, wird er tun, was er will.
Wer weiss also, was er als nächstes tun wird. Oder ist es vielleicht eine Show? Vielleicht machen die Verantwortlichen Chuckie zum Biden des Vereinigten Königreichs, weil sie wissen, dass dies das Ende der Krone ist und er deshalb nur einen Verrückten spielt, der den Verstand verloren hat? Vielleicht ist das der Plan, um die Monarchie loszuwerden? Die Zeit wird es zeigen.

Aber ich erinnere mich, dass Kim uns erzählt hat, dass er nach dem Tod von Königin Lizardbeth von etwas besessen war. Es war natürlich nicht Luzifer, obwohl er sich auf diesen vorbereitet hatte. Aber etwas anderes ist in ihn eingedrungen. Ich bin mir nicht sicher, ob es immer noch an ihn gekoppelt ist oder ob es sich nur noch um Chuckie handelt.

### Prozess des Seelentauschs

Ihre Seele bleibt also in den Hallen von Amenti, nur durch die silberne Verbindung verbunden, während die Kreatur aus der Unterwelt ihre Person bewohnt. Nun muss nicht jeder, der dies tut, in Stasis gehen.

Das gilt nur für die höheren Existenzebenen. Alles, was über der Emotionalebene liegt, muss in Stase versetzt werden, um dorthin zu gelangen. Die anderen laufen einfach mit einer anderen Seele herum, sie sind wie Avatare für dunkle Wesen. War Chuckie also immer noch von etwas befallen? Ja. Kim sagte, wir werden sehen, wie lange er durchhält. Aber der echte Charles wurde schon vor Jahrzehnten von einem Dämon übernommen. Ich schätze, er hat viel Gesellschaft in seinem Hautanzug.

*Hinweis: Oben aus dem ähnlichen Beitrag Über den Tod von Königin Lizardbeth | Was die KRONE wirklich bedeutet | Das Ende der Hallen von Amenti, den unnatürlichen Ebenen der Existenz | Prinz William lehnt es ab, Luzifer zu bewirten | Es geht um das richtige göttliche Timing* | ***Just Empower Me***

### Die derzeitige königliche Familie ist nicht die ursprüngliche königliche Familie des Vereinigten Königreichs

Eine Möglichkeit, ein Königreich zu übernehmen, besteht darin, in die Familie einzuheiraten, Kinder zu bekommen und dann die Krone zu übernehmen. Das ist die von Rothschild implantierte Version des britischen Königshauses. So kann man die Welt ohne Krieg übernehmen und das haben sie mit allen königlichen Familien der Welt und mit allen Blutlinien der Welt getan.

Hillary Clinton war Mitglied des Ordens des Drachen und Bill ist Mitglied des Ordens der Schwarzen Sonne. Barbara Bush war Blauer Drache und Bush Senior Orden der Schwarzen Sonne. Beide Blutlinien. Der Plan des Ordens der Schwarzen Sonne, die politische Kontrolle über die Welt zu erlangen, beinhaltete die Einheirat in alle politischen Familien. Sie erwarteten, dass sie bis 2018 offiziell die Welt übernehmen könnten, aber das ist nicht geschehen. Sie waren so sehr darauf bedacht, die Macht vom Orden des Drachen zu übernehmen, dass sie Kim und «uns, das Volk» nie ernst genommen haben. Sie fangen jetzt damit an, aber sie stellen sich immer noch vor, dass sie überlegen sind, weil sie die Blutlinie von was auch immer sind.

## Die Quelle hat gerade den Grund für die Existenz der Dunkelheit ausgeräumt

Abgesehen davon machen wir weiter.

> Es wurden noch mehr Dinge aus dem Weg geräumt, die vor langer, langer Zeit geschaffen wurden und nichts mit den Bekloppten zu tun haben, die heute noch übrig sind.

Erinnern Sie sich daran, dass Kim uns gesagt hat, wir würden die Zwischenräume verdrängen?
Nun, die Quelle hat soeben die Wurzel für die Existenz der Dunkelheit ausgeräumt. Es war nicht der dunkle Overlord, es war etwas anderes. Es hat gestern für ein paar Stunden eine Energiestörung verursacht, weil es sich nicht auflösen wollte. Aber dann hatte es keine andere Wahl und löste sich auf. Das meiste, was sie in den letzten 24 Stunden gesehen hat, hat mit Computern zu tun. Sie hat übrig gebliebene Zeitkristalle und Neuinstallationen von Dingen in Georgetown, Louisiana und Pennsylvania gefunden.

Aber abgesehen von dem Versuch, den Dritten Weltkrieg im Nahen Osten zu verhindern, ist das alles für dieses Update.

Oh, ist das alles?

PJZ

---

Verfasser: PJZ von justempowerme.com – Übersetzung ins deutsche von aquaryon

---

*Wichtige Links:*

**United Network News**
https://www.unitednetwork.tv/world-news-and-situation-reports
https://t.me/unitednetworkglobalnews

**C.A.R.E. Center for Amity & Restoration of Earth**
https://t.me/CAREGeneralUpdates

**G.H.W.C Global Health and Wellness Consortium**
https://ghwc.global/

**HAFTUNGSAUSSCHLUSS**

Ich bin nur ein unabhängiger Blogger und Wahrheitssucher und stehe nicht in Verbindung mit Kim Goguen oder ihrem Team. ***Wenn mein Schreibstil jemanden zu der Annahme verleitet hat, dass ich für Kim spreche, dann möchte ich klarstellen, dass ich mir nur Notizen mache, wenn ich ihren Geheimdienstberichten zuhöre und sie zu einem Artikel zusammenstelle. Sie sollten nicht den Platz einnehmen, an dem man von Kim selbst hört.*** Meine Beiträge sind nur Hilfen zu ihren Videos, die IMMER in meinen Beiträgen verlinkt sind. Wenn Sie sie über etwas sprechen gehört haben und Hilfe brauchen, um das Video zu finden, in dem sie ein bestimmtes Thema erwähnt, hoffe ich, dass meine Seite Ihnen bei der Suche helfen kann.

Als ich vor vielen Jahren anfing, von Kim zu lernen, bevor sie United Network News gründete, hatte ich wirklich Schwierigkeiten, Informationen über sie zu finden. Ich habe gehört, dass andere das Gleiche sagen. Anstatt mich zu beklagen, beschloss ich, etwas zu tun, um zu helfen.

In Anbetracht der ernsten Situation, mit der die Menschheit konfrontiert ist, nämlich dass Psychopathen ihr Bestes tun, um ihren ultimativen Plan zu verwirklichen, uns alle zu töten, bin ich der festen Überzeugung, dass die Informationen, die Kim zur Verfügung stellt, das, was sie lehrt, und ihre Geheimdienstberichte öffentlicher und leichter zugänglich sein sollten. Das ist eine gute Priorität, zumindest in meinem Kopf und noch mehr in meinem Herzen. Lassen Sie mich also ganz offen sein. Ich bin nur ein Mensch, der viel von Kim gelernt hat, indem er ihr zugehört hat. Ich bin ein guter Autor, also versuche ich zu helfen, indem ich eine weitere Möglichkeit biete, diese Informationen zu teilen. Daran hat sich mein moralischer Kompass in diesen schwierigen Zeiten orientiert.

PJZ

*Per Anhalter zum Himmelfahrtstag*

*Herzlich willkommen! Mit meinem Blog möchte ich Menschen unterstützen, die sich schon lange auf dem Weg des Grossen Erwachens befinden. Wir sind es besonders leid, die Schläfer zu beobachten, die scheinbar nie aufwachen werden. Es ist schmerzhaft, aber wir sind auf dem Weg dorthin! Wir haben schon vor Jahren eine kritische Masse im kollektiven Bewusstsein erreicht, sonst würde der Scheinwerfer nicht so hell auf die Korruption, den Verrat und die Verbrechen gegen die Menschheit, insbesondere gegen die Kinder, leuchten. Mit diesem Publikum im Hinterkopf habe ich beschlossen, einige meiner Lieblingsführer zu teilen, die ich auf meinem Weg zum Grossen Erwachen gefunden habe. Ich bin unendlich dankbar für das Wissen, die Weisheit und die Wahrheit, die sie in die Welt bringen, und ich hoffe, dass auch Sie einen grossen Schatz finden werden.*

*Pamela Zeller – JEM*