SONDERBERICHT VON KIM GOGUEN VOM 24. MÄRZ 2023

QUELLE: https://justempowerme.com/world-war-iii-not-happening-us-uk-germany-try-to-declare-martial-law-kim-rejects-for-those-who-dont-have-a-functioning-brain-the-treaty-of-versailles-expired-alt-media-just-sto/

(Zusammenfassung von JEM)

Der Dritte Weltkrieg findet nicht statt | USA, Grossbritannien und Deutschland versuchen, das Kriegsrecht auszurufen, Kim lehnt ab | Für diejenigen, die kein funktionierendes Gehirn haben, der Vertrag von Versailles ist abgelaufen | Alt Media hört einfach auf mit dem Angst-Porno über den Dritten Weltkrieg, Candida und Trump Unsinn, Sie helfen nicht | By jemgroup

Dieser Lagebericht von Kim Goguen wurde am **24. März 2023** auf dem United News Network gesendet, das für Abonnenten von U.N.N. verfügbar ist. Kim bringt uns auf den neuesten Stand, dass es keinen Dritten Weltkrieg geben wird, da ihre Streitkräfte dafür sorgen werden. Das ist sehr zum Missfallen des US-Militärs, der JASON Society und der üblichen Verdächtigen des chinesischen Tiefen Staates. Wir haben es in der Regierung mit mehr vom Gleichen zu tun, da die geistig herausgeforderten Mitglieder erst jetzt anfangen, Fragen zu stellen, da diejenigen, von denen sie Befehle erhalten, nie zu liefern scheinen. Ich würde mir allerdings keine allzu grossen Hoffnungen machen.

24-3-2023 United Network News (unitednetwork.tv)

Der chinesische Plan für den Dritten Weltkrieg

Alle Kriege sind im Voraus geplant.

Das ist nichts Neues und wenn man einen Feind erobern will, umzingelt man ihn. Deshalb hat Kanada China erlaubt, Militärbasen in Kanada zu errichten. Alle hassen Trudeau, weil er alles tut, was der chinesische tiefe Staat ihm befiehlt. Übrigens gibt es auch auf den karibischen Inseln mehrere Militärbasen.

Townhall COLUMNS TIPSHEET CARTOONS PODCASTS VIDEOS VIP SUBSCRIBE LOGIN

TIPSHEET

Trudeau besuchte das Europäische Parlament und wurde als Diktator verunglimpft

Spencer Brown | March 25, 2022 9:00 AM

AP Photo/Domenico Stinellis

Der kanadische Premierminister Justin Trudeau, der die Proteste der Freiheitskonvois gegen die Politik seiner Regierung im Zusammenhang mit der COVID-19-Pandemie verpfuscht hat, dachte vielleicht, dass eine Reise ins Ausland, um vor dem Europäischen Parlament zu sprechen, eine nette Abwechslung zur Kritik im eigenen Land wäre. Aber das hat er nicht bekommen. Ganz und gar nicht.

Trudeau besuchte das Europäische Parlament und wurde als Diktator verunglimpft (townhall.com)

Werden sie ihr Ziel, einen Weltkrieg zu führen, erreichen? **Nein!** Und schon gar nicht, weil das Militär uns retten wird. Kim und ihre Streitkräfte werden einen Krieg auf amerikanischem Boden verhindern. Wenn es zu einem Krieg mit China käme, hätte das Auswirkungen auf alle Nationen der Welt, und das tun wir nicht mehr. Übrigens hat die US-Regierung ab 2019 keine offiziellen Schulden mehr bei China. Kim hat uns mehrfach gesagt, dass sie diese Schulden beglichen hat.

Sanktionen gegen Russland

Es gibt eine Menge Sanktionen gegen Russland, die nichts bewirken, ausser dem tiefen Staat Geld zu bringen. Obwohl die USA russische Unternehmen sanktioniert haben, haben sie amerikanische Unternehmen nicht davon abgehalten, direkt oder indirekt zu kaufen, und sie zahlen keine Marktpreise. Aber seien Sie versichert, dass Russland immer noch Geld mit dem Verkauf von Öl verdient und dass es immer noch in Dollar verkauft.

Versuch, das globale Kriegsrecht auszurufen

Gestern Abend gab es zum zweiten Mal einen Versuch, das **globale Kriegsrecht** auszurufen. Aber anders als im Jahr 2021, als es so ziemlich alle Länder waren, waren es dieses Mal nur die Vereinigten Staaten, das Vereinigte Königreich und Deutschland, die versuchten, das Kriegsrecht auszurufen. Sie alle wurden von Kim zurückgewiesen, aber warum haben sie es versucht?

Der Vertrag von Versailles ist ausgelaufen

Ich wünschte, sie würden sich einfach Kims Sendungen ansehen oder die Archivare fragen, anstatt alles zu wiederholen, was ihre Vorgänger tun. Das wird langsam wirklich langweilig.

> Der Vertrag von Versailles wurde also in Zeiten des Krieges geschlossen, um grosse Geldsummen zur Finanzierung des Krieges auszugeben.

Und in den sozialen Medien wird viel über den Dritten Weltkrieg oder den Vierten Weltkrieg oder welche Zahl auch immer sie glauben, dass wir gerade dabei sind, gesprochen.

Aber es wird keinen Krieg ohne Geld geben und der Vertrag von Versailles ist abgelaufen.

Sie glauben immer noch, dass all diese Dinge in Kraft sind, weil sie einfach zu dumm sind, und dann sind sie sehr verärgert, weil sie zu dämlich sind, sich zu informieren, bevor sie etwas tun. Warum können wir nicht einfach mit diesen Idioten fertig werden! Also, kein Geld für alle, auch nicht für die Ukraine. Und sie können keinen Weltkrieg führen, ohne dass alle mitmachen.

Russland, das meist angegriffene Land der Geschichte

Es ist bekannt, dass Russland das am meisten angegriffene Land in der Geschichte der Welt ist, weil das Land über enorme Ressourcen verfügt: Gold, seltene Erden, bestimmte Holzsorten. Es gibt auch das spezielle Tor, von dem Kim uns erzählt hat, und aus diesen Gründen wollen sie das Land kontrollieren.

> Was also in der Ukraine und in der Arktis vor sich geht, ist ein Prinzip von Sun Tzu: von aussen nach innen und von innen nach aussen. Sie bringen die Regierungen mit Geldversprechen dazu, das Programm mitzuspielen und sie zu umzingeln.

Hinweis: *Einen Hinweis auf Gateway in Russland finden Sie in meinem Beitrag Apokalypse 8.0? | Black Sun versucht, die abwesende untere Astralebene auf der Erde zu entfesseln | Massives Netzwerk der Corp-Kontrolle gefunden | Huawei, der Ersatz für ECHELON rückgängig gemacht | Schlachtlinien gezogen | Beide Seiten behaupten, Kim zu besitzen | Ist ‹Trump› tot oder lebendig mehr wert? | Wird Black Sun das Kriegsrecht durchsetzen? | Rothchilians fegen leere Versprechen ein | Willkommen in der kristallinen Zeit! | Was ist Souveränität?* | ***Just Empower Me***

Die Vereinigten Staaten, umzingelt

Das Gleiche passiert, wenn Sie sich in die USA begeben. Dank Kanada, den Banden in Mexiko und den karibischen Staaten gibt es überall Militärbasen. Wenn DARPA, die NSA und das US-Militär das nicht wissen, wozu sind sie dann gut? Sie sollen angeblich die nationalen Sicherheitsinteressen schützen. Aber wir wissen es besser. Sie helfen nur dem angeblichen Feind, der eigentlich ihr Freund ist.

Kongressabgeordnete fragen, ob Kim ein Mensch ist?

Kim wollte noch einmal betonen, dass sie keinen Vertrag mit einer Regierung oder einer militärischen Macht hat. Sie ist sich auch bewusst, dass es Leute gibt, die behaupten, Kim arbeite für sie. Wenn Sie in den USA leben und Mitglied des Kongresses sind, ist die einzige andere Person, mit der Sie sprechen könnten, Tom Melville.

Apropos Kongress: Offensichtlich haben sie in letzter Zeit eine Menge Nachforschungen über Kim und Tom angestellt. Sie haben Tom sogar angerufen, um ihn zu fragen, ob er ein Mensch ist und ob Kim ein Mensch ist. Das ist eine sehr reale Frage, denn diese Blutlinien-Familien haben schon immer geherrscht. Die Leute, die in der Regel eine hohe Freigabe hatten, gehörten alle zur Blutlinie der Schwarzen Sonne, zu den Dämonenblutlinien und viele von ihnen waren Hybriden. Aber die Mitglieder des Kongresses haben sich endlich getraut zu fragen, weil die Leute der Blutlinie, die ihnen sagen, was sie zu tun haben, immer wieder Versprechungen machen und diese nicht einhalten.

> Kim möchte die Fragesteller darüber informieren, dass die herrschenden dämonischen Blutlinien vergangener Tage vorbei sind und sie schon lange keine Macht mehr haben.

Sind einige immer noch hier und sagen das Gegenteil? Natürlich, aber das macht es nicht wahr. Der Orden der Schwarzen Sonne hat keine Freigabe im Geheimdienst- und Militärsystem des Schlüssels. Genauso wenig wie die JASON Society. Wenn also jemand behauptet, Kim arbeite für sie oder Kim könne über sie Geld beschaffen, dann ist das eine Lüge und sie können das selbst überprüfen, denn sie hat Ihnen allen Lesezugriff im Geheimdienst- und Militärsystem gewährt. Sie können herausfinden, mit wem sie wirklich sprechen.

Die nutzlose Idiotin Janet Yellen redet wieder Unsinn

Yellen hat gerade angekündigt, dass es staatliche Rettungsaktionen für Banken geben könnte. Die logische Frage, die Kim gestellt hat, lautet: Wer wird die Regierungen retten?

Sunday, March 26, 2023

Washington Examiner

JANET YELLEN

Janet Yellen sagt, es könnten weitere Bankenrettungen kommen

by By Casey Harper | The Center Square | March 22, 2023 08:36 AM

(The Center Square) – **US-Finanzministerin Janet Yellen sagte am Dienstag, dass weitere Bankenrettungen bevorstehen könnten.**

Yellen äusserte sich im Rahmen ihrer vorbereiteten Reden auf der Tagung der American Bankers Association in Washington, D.C. Ihre Äusserungen erfolgten, nachdem die Bundesregierung in den letzten Tagen kollabierenden Regionalbanken unter die Arme gegriffen hatte, was Bedenken hinsichtlich der Wirtschaft und der Rolle der Bundesregierung bei der Unterstützung angeschlagener Finanzinstitute aufkommen liess.

Yellen verwies auf die "schnelle Reaktion", um diesen Banken mit Bundesmitteln zu helfen. Sie sagte jedoch, dass die Bemühungen "nicht darauf ausgerichtet waren, bestimmten Banken oder Klassen von Banken zu helfen".

"Unser Eingreifen war notwendig, um das breitere US-Bankensystem zu schützen", sagte sie.

Mit ihrer nächsten Aussage sorgte Yellen für Aufsehen.

Janet Yellen sagt, dass weitere Bankenrettungen bevorstehen könnten | Washington Examiner

Es gibt Regeln auf dem Weg. Sie können die Bankinstitute nicht mit der gleichen Führung reparieren. Diese Institute sind einfach nur Unternehmen. Wenn Sie also ein scheiterndes Unternehmen kaufen wollen, warum sollten Sie dann das gleiche Management weiter beschäftigen? Warum behalten Sie den gleichen Vorstand, der Teil der Federal Reserve ist und das Back Office, das zum Orden der Schwarzen Sonne gehört? Sie müssen das alles ersetzen!

Die Fed wird in den Abgrund getrieben und reisst alle Länder mit sich.

Ich sage, lassen Sie sie gehen. Sie werden ohnehin niemandem helfen. Diese Schwachköpfe werden niemals umkehren, sie werden weiterhin unsere Zeit verschwenden. Sie sehen, wie ihre Vorgänger einen Fehler nach dem anderen machen, aber sie tun dasselbe. Ist das nicht die Definition des Wahnsinns?

So wahnsinnig, dass Janet Yellen und Co. immer noch glauben, das grosse Geld käme heute zur US-Regierung. Und warum? Weil die Frühlings-Tagundnachtgleiche offiziell erst um 5:46 PM EST endete, also war gestern noch Freiwild. Die JASON Society und jetzt auch einige Mitglieder des Ordens des Roten Drachen waren immer noch auf der Jagd, weil sie glaubten, es bestünde noch eine Chance, dass das System wieder auf das Omega-System umschaltet und sie wieder das Sagen haben würden. Leider wurde nichts daraus, aber sie fuhren fort, eine Operation nach der anderen durchzuführen. Kim sagte, gestern sei es lächerlich gewesen und heute Morgen ging es weiter.

Das Militär rettet ganz sicher niemanden!

Das kann nicht oft genug gesagt werden. Was die Sicherheit anbelangt, so haben Kim und ihr Team die ganze Zeit abgefangen, und sie hatte noch mehr grosse Dinge zu verhindern, wie zum Beispiel noch einmal Erdbeben. Das Militär hatte heute Morgen ein Treffen in Cheyenne Mountain, bei dem es darum ging, warum es keine Erdbeben gab. Warum gab es keinen Tsunami und wo sind die Wirbelstürme? Warum ist die San-Andreas-Verwerfung nicht in den Ozean gestürzt? Das ist das US-Militär, das sich darüber aufgeregt hat, dass das Land nicht in Erdbeben ausbricht. Sie sind alle nicht mehr da! Grossartig, aber es wird einfach eine andere Gruppe von Psychopathen geben, die diese Plätze einnimmt, und ich werde mit Sicherheit wieder darüber schreiben.

Es gab auch 6 Mitglieder der JASON Society, die in Durango auftauchten, ich glaube, es war auf jeden Fall in der Nähe von Kim. Sie haben sich in einem Skigebiet in der Nähe eines Ortes namens Purgatory niedergelassen. Es hatte etwas mit Kim zu tun, aber zum Glück landeten sie im echten Fegefeuer, denn diese Psychos weigern sich zu verstehen, dass Krieg kein Geld mehr einbringt.

Angebliche Patrioten, bitte recherchieren Sie, bevor Sie Angst-Pornos verbreiten

Dritter Weltkrieg

Es wird keinen Weltkrieg geben, aber das hält die angeblichen Patrioten nicht davon ab, diese Information zu verbreiten. Was tun sie eigentlich? Sie verbreiten weltweit Angst und müssen damit aufhören. Die Agenten, die die alten Medien leiten, werden keinen Weltkrieg auslösen, weil das kollektive Bewusstsein nicht mehr auf ein negatives Ereignis reagieren wird. Und warum? Weil sie die dunkle Essenz nicht mehr hier haben und weil sie weder Omega noch Kronos noch irgendein anderes System haben, das auf die Essenz der Angst, die dunkel und negativ ist, reagieren wird.

Trump und Stormy Daniels

Es wird immer noch über Trump und Stormy Daniels gesprochen und darüber, dass er verhaftet werden soll, als ob das eine Sache wäre. Werden sie genauso viel darüber reden wie über den 6. Januar auf allen YouTube-Kanälen da draussen? Der 6. Januar war ein inszeniertes Ereignis, Punkt, Ende der Geschichte. Gehen Sie zu einem anderen Thema über. Aber nein, lassen Sie uns weiter darüber reden, angebliche Patrioten. Aber warum nicht zur Abwechslung mal die Wahrheit sagen? Trump war am 6. Januar beteiligt, Pence war beteiligt, Pelosi war beteiligt. Alle wussten, dass es so kommen würde. Es war alles zu Ihrem Vergnügen gedacht und leider sitzen Hunderte von Patrioten dafür im Gefängnis. Glauben Sie, dass es sie kümmert? Hat jemand eine Kaution für sie hinterlegt? Hat irgendjemand aus dem Trump-Team sie aufgesucht? Sie werden getäuscht, belogen, betrogen und bestohlen. Aber kaufen Sie ruhig weiter Ihren Trump-Schmuck und Ihre Münzen und Trump-Bucks. Geben Sie ihnen all Ihr Geld und glauben Sie weiterhin, dass dies ein glaubwürdiger Mensch ist.

Fürchten Sie den Pilz!

Das nächste Narrativ, das sowohl in den Mainstream- als auch in den Alternativmedien kursiert, ist der Pilz. Candida ist keine natürlich vorkommende Sache beim Menschen. Kim sagte, dass kolloidales Silber sehr gut funktioniert und sich darum kümmert, aber Candida Auris ist derjenige, über den die Medien sprechen. Er verursacht keinen Biofilm, kann aber in den Blutkreislauf eindringen. Ein übermässiger Befall mit Candida kann auch Gelenkschmerzen und Hirnnebel verursachen. Er ernährt sich von Zucker, Stärke und Alkohol. Gibt es ein Heilmittel? Oreganoöl und Wasserstoffperoxid können helfen.

Sie können den Pilz mit 35 %igem Wasserstoffperoxid in Lebensmittelqualität abtöten, das Sie auch auf Ihrer Haut anwenden können. Zum Einnehmen können Sie einen Tropfen auf ein 16 Unzen Glas Wasser geben. Dies erhöht die Verwertung des Sauerstoffs um 15–20 %.

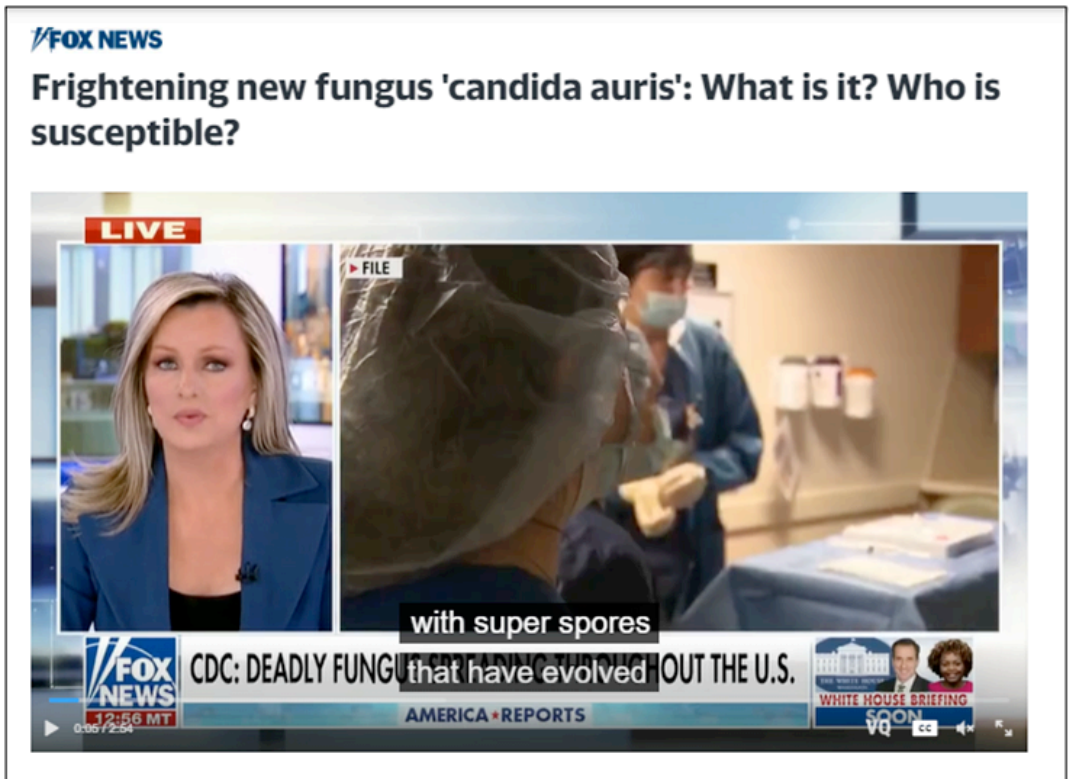

⬇⬇⬇⬇⬇

8

Amy McGorry

Wed, March 22, 2023 at 8:25 PM EDT · 4 min read

In this article:

Die Fälle eines potenziell tödlichen Pilzes sind in alarmierendem Masse angestiegen. Die Centers for Disease Control and Prevention (CDC) warnen in einer aktuellen Mitteilung über eine neue Studie, die in den Annals of Internal Medicine veröffentlicht wurde, vor einer "dringenden Gefahr".

Die Fälle sind um fast 200 % gestiegen, von 476 Fällen im Jahr 2019 auf 1.471 im Jahr 2021 - und diese Fälle wurden in mehr als der Hälfte der US-Bundesstaaten festgestellt, so der CDC-Bericht. Candida aurist, oder C. Auris, ist ein Pilz, der typischerweise in Krankenhäusern und Langzeitpflege-einrichtungen vorkommt.

Er ist eine Art von Hefe.

Erschreckender neuer Pilz ‹Candida auris›: Was ist es? Wer ist anfällig? (yahoo.com)

Der Punkt ist, dass die einfachen Leute erst einmal recherchieren sollten, bevor sie Angst verbreiten. Bitte hören Sie auf. Sie schaden damit nur der Menschheit. Prüfen Sie zuerst die Informationen.

Die Zeit verschiebt sich ein wenig

Zum Schluss wollte Kim uns noch mitteilen, dass die Zeit sich um ein paar Millisekunden verschoben hat und dies hauptsächlich während der Schlafenszeit behoben wird. Sie werden vielleicht eine leichte Verschiebung spüren, während sie sich ändert. Das ist kein Grund zur Beunruhigung, aber die Zeit wird um einige Millisekunden verschoben und wird einige Tage dauern. Das ist ein Teil der Wiederherstellung der Erde. Das liegt an den vielen Veränderungen und dem Übergang zum Licht. Wir bewegen uns schliesslich in die Zeitlosigkeit, aber sie wollte diese Verschiebung für diejenigen erwähnen, die besonders sensibel sind.

PJZ

Verfasser: PJZ von justempowerme.com – Übersetzung ins deutsche von aquaryon

---

Wichtige Links:

United Network News
https://www.unitednetwork.tv/world-news-and-situation-reports
https://t.me/unitednetworkglobalnews

C.A.R.E. Center for Amity & Restoration of Earth
https://t.me/CAREGeneralUpdates

G.H.W.C Global Health and Wellness Consortium
https://ghwc.global/

HAFTUNGSAUSSCHLUSS

Ich bin nur ein unabhängiger Blogger und Wahrheitssucher und stehe nicht in Verbindung mit Kim Goguen oder ihrem Team. ***Wenn mein Schreibstil jemanden zu der Annahme verleitet hat, dass ich für Kim spreche, dann möchte ich klarstellen, dass ich mir nur Notizen mache, wenn ich ihren Geheimdienstberichten zuhöre und sie zu einem Artikel zusammenstelle. Sie sollten nicht den Platz einnehmen, an dem man von Kim selbst hört.*** Meine Beiträge sind nur Hilfen zu ihren Videos, die IMMER in meinen Beiträgen verlinkt sind. Wenn Sie sie über etwas sprechen gehört haben und Hilfe brauchen, um das Video zu finden, in dem sie ein bestimmtes Thema erwähnt, hoffe ich, dass meine Seite Ihnen bei der Suche helfen kann.

Als ich vor vielen Jahren anfing, von Kim zu lernen, bevor sie United Network News gründete, hatte ich wirklich Schwierigkeiten, Informationen über sie zu finden. Ich habe gehört, dass andere das Gleiche sagen. Anstatt mich zu beklagen, beschloss ich, etwas zu tun, um zu helfen.

In Anbetracht der ernsten Situation, mit der die Menschheit konfrontiert ist, nämlich dass Psychopathen ihr Bestes tun, um ihren ultimativen Plan zu verwirklichen, uns alle zu töten, bin ich der festen Überzeugung, dass die Informationen, die Kim zur Verfügung stellt, das, was sie lehrt, und ihre Geheimdienstberichte öffentlicher und leichter zugänglich sein sollten. Das ist eine gute Priorität, zumindest in meinem Kopf und noch mehr in meinem Herzen. Lassen Sie mich also ganz offen sein. Ich bin nur ein Mensch, der viel von Kim gelernt hat, indem er ihr zugehört hat. Ich bin ein guter Autor, also versuche ich zu helfen, indem ich eine weitere Möglichkeit biete, diese Informationen zu teilen. Daran hat sich mein moralischer Kompass in diesen schwierigen Zeiten orientiert.

PJZ

Per Anhalter zum Himmelfahrtstag

Herzlich willkommen! Mit meinem Blog möchte ich Menschen unterstützen, die sich schon lange auf dem Weg des Grossen Erwachens befinden. Wir sind es besonders leid, die Schläfer zu beobachten, die scheinbar nie aufwachen werden. Es ist schmerzhaft, aber wir sind auf dem Weg dorthin! Wir haben schon vor Jahren eine kritische Masse im kollektiven Bewusstsein erreicht, sonst würde der Scheinwerfer nicht so hell auf die Korruption, den Verrat und die Verbrechen gegen die Menschheit, insbesondere gegen die Kinder, leuchten. Mit diesem Publikum im Hinterkopf habe ich beschlossen, einige meiner Lieblingsführer zu teilen, die ich auf meinem Weg zum Grossen Erwachen gefunden habe. Ich bin unendlich dankbar für das Wissen, die Weisheit und die Wahrheit, die sie in die Welt bringen, und ich hoffe, dass auch Sie einen grossen Schatz finden werden.

Pamela Zeller – JEM